

地積測量図 縮尺 1:250

所在 富山市中島四丁目 地内

令和 7年10月13日 測量



求積表

地番 ① 11-3				
NO	Xn	Yn	Yn+1-Yn-1	Xn · (Yn+1-Yn-1)
S1	80565.012	5325.413	-32.169	-2591695.871028
S2	80562.963	5324.481	-5.628	-453408.355764
S3	80552.745	5319.785	11.106	894618.785970
S4	80543.715	5335.587	23.339	1879809.764385
S5	80539.408	5343.124	20.122	1620613.967776
S6	80532.165	5355.709	14.321	1153301.134965
S7	80537.310	5357.445	2.390	192484.170900
S8	80541.583	5358.099	0.110	8859.574130
S9	80545.285	5357.555	-1.449	-116710.117965
S10	80546.998	5356.650	-32.142	-2588941.609716
合計			-1068.556347	
合計面積				534.2781735
地積				534.27 m ²

地番 ② 11-9				
NO	Xn	Yn	Yn+1-Yn-1	Xn · (Yn+1-Yn-1)
S3	80552.745	5319.785	-15.518	-1250017.496910
S11	80537.225	5312.536	-6.361	-512297.288225
S12	80534.313	5313.424	6.114	492386.789682
K1	80531.306	5318.650	14.630	1178173.006780
K2	80548.020	5328.054	1.135	91422.002700
合計			-332.985973	
合計面積				166.4929865
地積				166.49 m ²

地番 ③ 11-10				
NO	Xn	Yn	Yn+1-Yn-1	Xn · (Yn+1-Yn-1)
S4	80543.715	5335.587	16.954	1365538.144110
S5	80539.408	5343.124	-1.875	-151011.390000
S14	80522.637	5333.712	-16.954	-1365180.787698
S13	80526.978	5326.170	1.875	150988.083750
合計			334.050162	
合計面積				167.0250810
地積				167.02 m ²

地番 ④ 11-13				
NO	Xn	Yn	Yn+1-Yn-1	Xn · (Yn+1-Yn-1)
K2	80548.020	5328.054	-16.937	-1364241.814740
K1	80531.306	5318.650	-1.884	-151720.980504
S13	80526.978	5326.170	16.937	1363885.426386
S4	80543.715	5335.587	1.884	151744.359060
合計			-333.009798	
合計面積				166.5048990
地積				166.50 m ²

総合計面積	1034.3011400 m ²
-------	-----------------------------

地番	面積
① 11-3	534.2781735 m ²
② 11-9	166.4929865 m ²
③ 11-10	167.0250810 m ²
④ 11-13	166.5048990 m ²

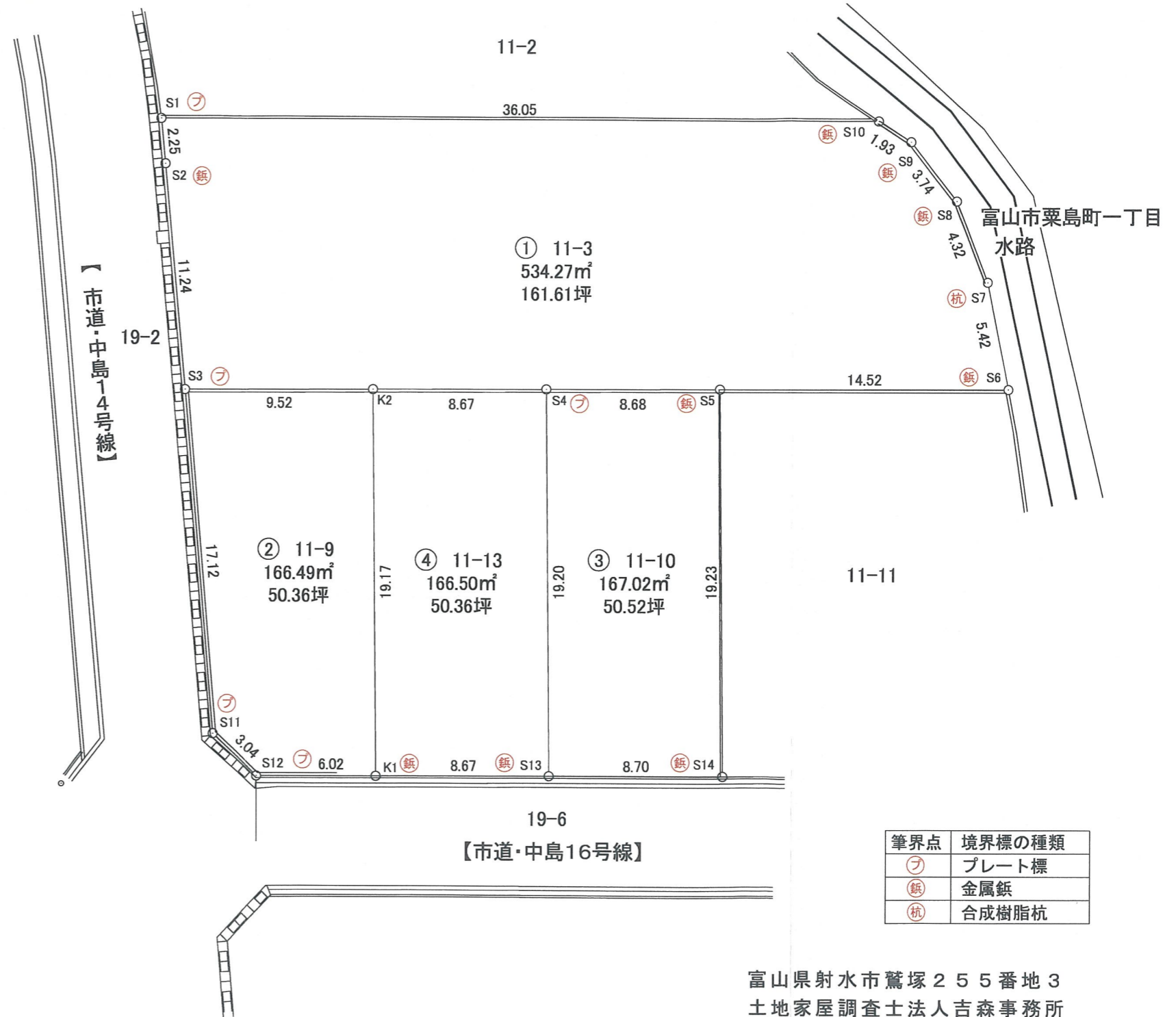

筆界点	境界標の種類
△	プレート標
■	金属板
⊕	合成樹脂杭

富山県射水市鷺塚255番地3
 土地家屋調査士法人吉森事務所
 土地家屋調査士 吉森 茂

地番 11-9、11-13 地積測量図
 土地の所在 富山市中島四丁目

求積表

地番 ① 11-9				
NO	X _n	Y _n	Y _{n+1} -Y _{n-1}	X _n · (Y _{n+1} -Y _{n-1})
S3	80552.745	5319.785	-15.518	-1250017.496910
S11	80537.225	5312.536	-6.361	-512297.288225
S12	80534.313	5313.424	6.114	492386.789682
K1	80531.306	5318.650	14.630	1178173.006780
K2	80548.020	5328.054	1.135	91422.002700
合計				-332.985973
合計面積				166.4929865
地積				166.49 m ²

地番 ② 11-13				
NO	X _n	Y _n	Y _{n+1} -Y _{n-1}	X _n · (Y _{n+1} -Y _{n-1})
K2	80548.020	5328.054	-16.937	-1364241.814740
K1	80531.306	5318.650	-1.884	-151720.980504
S13	80526.978	5326.170	16.937	1363885.426386
S4	80543.715	5335.587	1.884	151744.359060
合計				-333.009798
合計面積				166.5048990
地積				166.50 m ²

総計面積	332.9978855 m ²
------	----------------------------

地番	面積
① 11-9	166.4929865 m ²
② 11-13	166.5048990 m ²

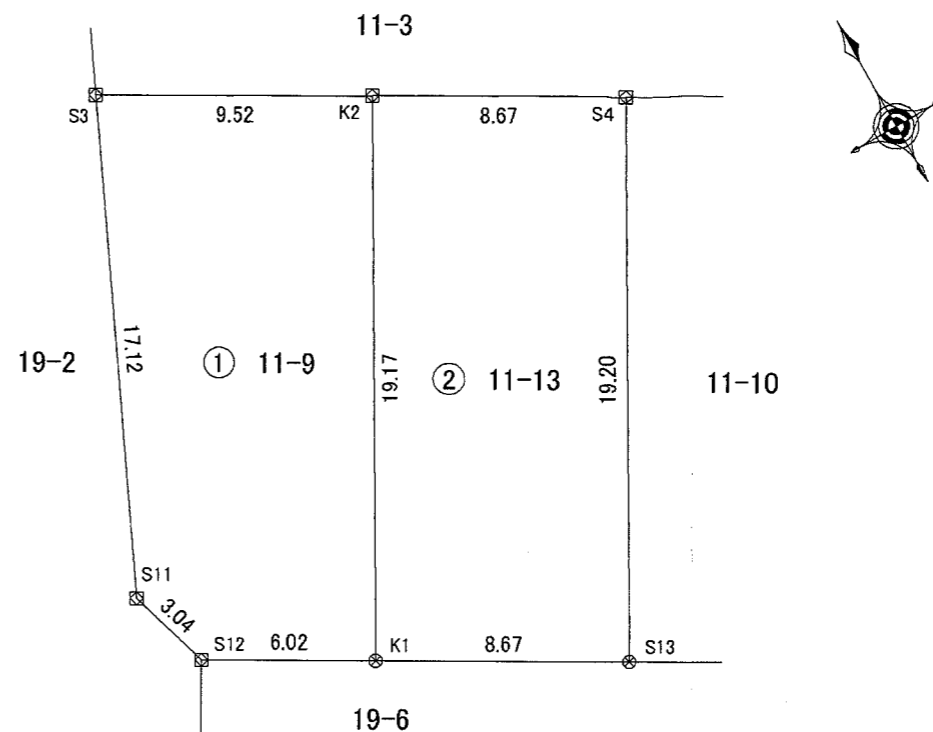

(単位：m)

筆界点	境界標の種類
⊠	プレート標
⊗	金属鈔
⊕	合成樹脂杭

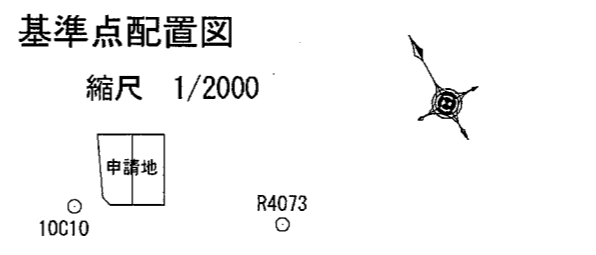

令和7年10月22日測量

測定の基準			既知点の名称及び座標値			備考
測地系	既知点	座標変換	点名	X座標	Y座標	
世界測地系(測地成果2011)	7	街区基準点	有	10C10	80538.842	5304.693
				R4073	80506.269	5351.896

「作成者のパラメータ変換 (noto2024_BL.par) による」

報告書No. 2502211

作成者 富山県射水市鷺塚255番地3
 土地家屋調査士法人吉森事務所
 土地家屋調査士 吉森 茂
 (令和7年10月22日作成)

申請人 あおぞら不動産有限公司
 代表取締役 津島 久和
 縮尺 1/250

218440

地番	11-9 11-10 11-11 11-3
----	--------------------------

地積測量図

土地の所在 富山市中島四丁目

11-9 ② 求積

(1) $(12.96 + 13.56) \times 23.93 \times \frac{1}{2} = 317.3118$

(2) $17.03 \times 1.78 \times \frac{1}{2} = 15.1567$

332.4685 m²

11-10 ③ 求積

$(7.89 + 7.89) \times 21.18 \times \frac{1}{2} = 167.1102 \text{ m}^2$

11-11 ④ 求積

(1) $15.04 \times 1.96 \times \frac{1}{2} = 14.7392$

(2) $16.59 \times 3.49 \times \frac{1}{2} = 28.94955$

(3) $(14.66 + 4.33) \times 20.19 \times \frac{1}{2} = 191.70405$

(4) $20.90 \times 4.58 \times \frac{1}{2} = 47.8610$

(5) $22.19 \times 5.16 \times \frac{1}{2} = 57.2502$

340.5040 m²

11-3 ① 求積

$1376 - (② + ③ + ④) = 535.9173 \text{ m}^2$

地積

11-3	535 m ²
11-9	332 m ²
11-10	167 m ²
11-11	340 m ²

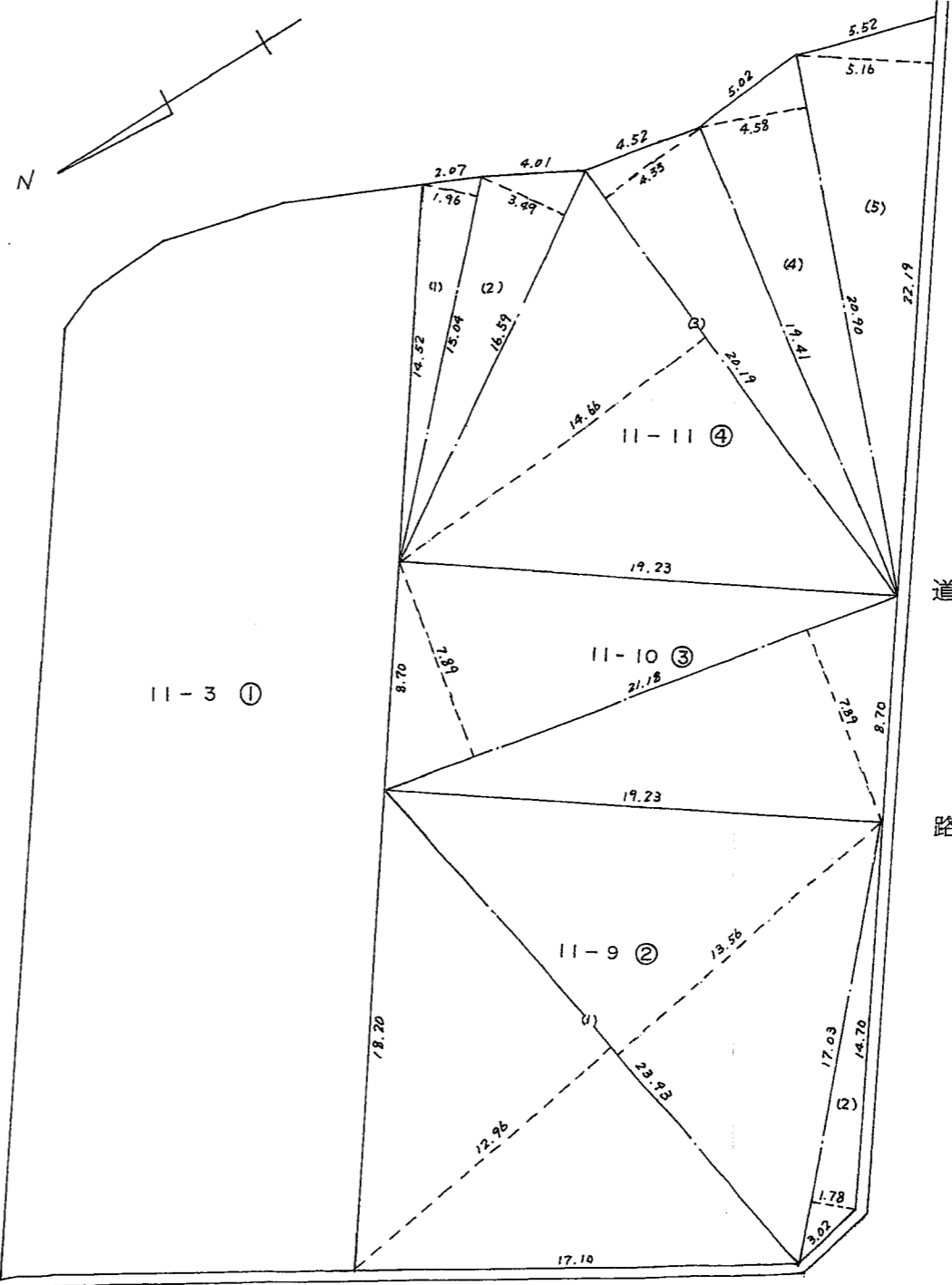

昭和五五年九月八日

作製者 富山市永楽町26番13号 土地家屋調査士 篠原庄次 (昭和55年9月3日作製)

申請人 佐脇秀雄

縮尺 1/250